

PLANTA BAJA

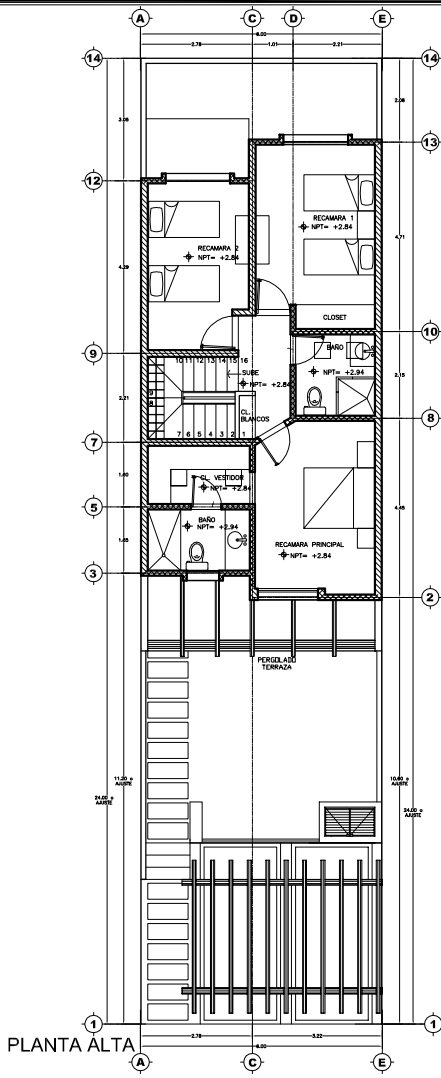

PLANTA ALTA

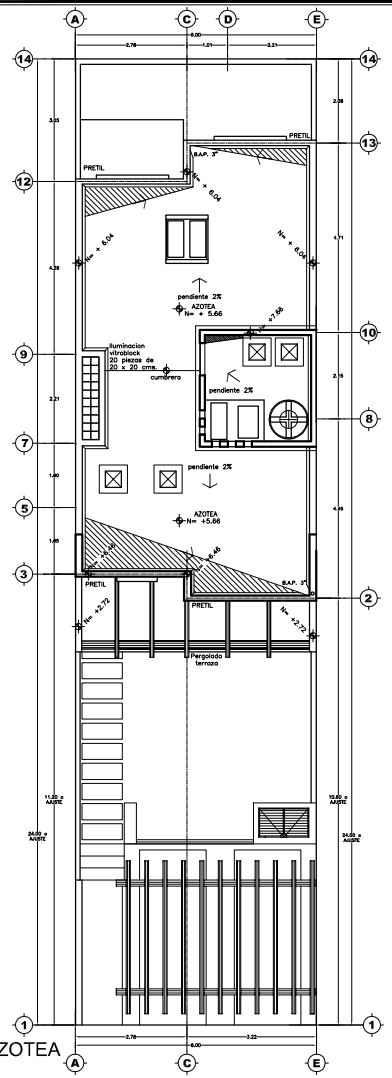

PLANTA DE AZOTEA

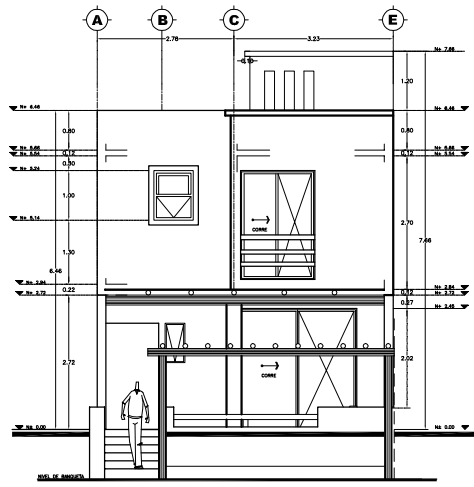

ALZADO PRINCIPAL

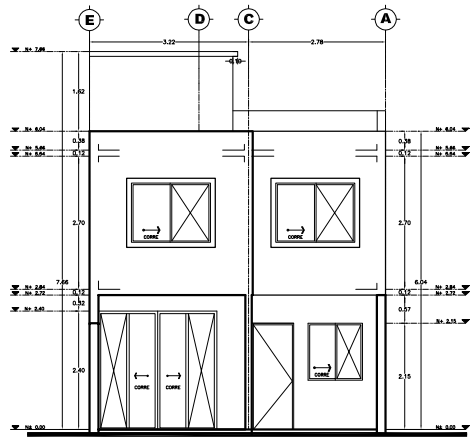

ALZADO POSTERIOR

SERVICIOS Y ÁREAS COMUNES	
* Servicios ocultos (electricidad y teléfono)	* Amueblado básico de casas club.
* Condominio privado.	* Regaderas y baños en casa club.
* Reglamento de condominio.	* Área de cocina en casas club.
* Vialidades adecuadas.	* Asadores en casa club.
* Caseta de vigilancia.	* Áreas verdes y de esparcimiento.
* Casa club con alberca.	* Riego por aspersión automatizado en áreas verdes.
* Gimnasio en casa club (Equipo básico). * Área de niños.	

NOTAS GENERALES  
\* Los servicios de telefonía y TV por cable así como se entregan canalizados y el servicio depende del prestador de servicio (Telmex y Telecable).

HAGO CONSTAR QUE CONOZCO LA VIVIENDA, ASÍ COMO LA UBICACIÓN FÍSICA DE LA MISMA EN EL DESARROLLO.

NOMBRE DEL CLIENTE \_\_\_\_\_  
ACEPTO \_\_\_\_\_ FIRMA \_\_\_\_\_ FECHA \_\_\_\_\_

SUPERFICIES	
154 m2 de terreno tipo	129 m2 de construcción.
Zoclo en madera de encino.	
Piso cerámico color beige 45x45.	
Cocina integral con barra de granito tipo santa Cecilia o venecia gold (el color del granito puede variar).	
Estufa 6 quemadores (marca Bosh, Mabe o similar).	
con campana en acero inoxidable.	
Barandal de madera de guayabillo.	
Pérgola de madera de guayabillo y carizalillo en terraza frontal.	
Pérgolado de madera en cochera.	
Piso sello lavado en ingreso principal y patio trasero.	
Aplanados en mortero y arena.	
Ventaneria en aluminio color champagne en 2" y 3".	
Cancel de baño con cristal templado.	
Cubierta de granito tipo santa Cecilia o venecia gold en baños planta alta (el color del granito puede variar).	
Accesorios de baño cromados.	
Espejo en baños.	
Aire acondicionado tipo minisplit (1 de 2 ton y 3 de 1ton).	
Recamara ppal. con closet vestidor de melamina y sin puertas.	
Recamara 1 con closet completo en melamina y puertas prefabricadas.	
Tanque de gas estacionario 180 lts.	
Tinaco de agua de 600 lts.	
Calentador automático de 38 lts.	
Escalera marina.	
Domos de acrílico blanco con ventilación en azotea (4 pzas).	
Impemebilizante asfáltico prefabricado con gravilla.	
Muebles de baño de cerámica blanca.	
Accesorios eléctricos en color grafito.	
Mosquiteros en ventanas y puertas corredizas.	
Puerta principal de madera enchapada con encino.	
Ventiladores en recamaras.	
Incluye lamparas.	

ESPECIFICACIONES

NOTAS

\* No incluye línea telefónica.  
\* Las marcas de los equipos y accesorios pueden variar de acuerdo a la disponibilidad, por otros de similar categoría sin previo aviso.

\* NOTA: El mobiliario de las plantas arquitectónicas solamente es representativo como propuesta de amueblado, por lo que no sera proporcionado por la constructora.

PROYECTO: *Los Amores*  
Piso de posibilidades  
**AMAR EL MAR**  
AV. VALLE DE MEXICO No. 3 LOCAL 6 Y 7  
FRACC. VALLE DORADO TEL. 290-4065  
BAHIA DE BANDERAS, NAYARIT

DESARROLLO: **FRACCIONAMIENTO LOS AMORES**  
BUCERIAS - NAYARIT

NOMENCLATURA: **FICHA TÉCNICA**

PROTOTIPO: **CAPRICO**

CLAVE DE PROTOTIPO: **PVR-AM-006-CAP-3R0A129VCTIO**

ESCALA: **S/E**

FECHA: **09-Diciembre-09**

PROTOTIPO: **CAP-3R**

VERSION: **004**

CLAVE FRACC. **PVR-AM-006**

LAMINA N° **FTC-01**