

PLANTA BAJA

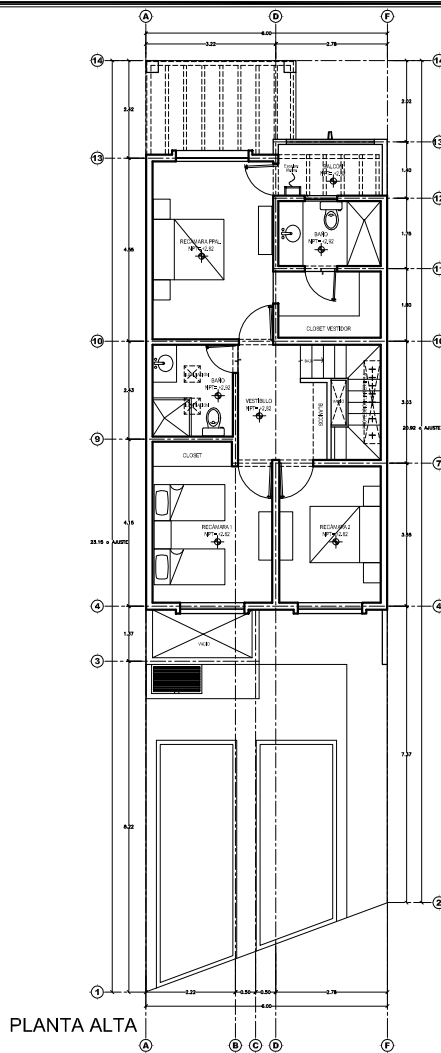

PLANTA ALTA

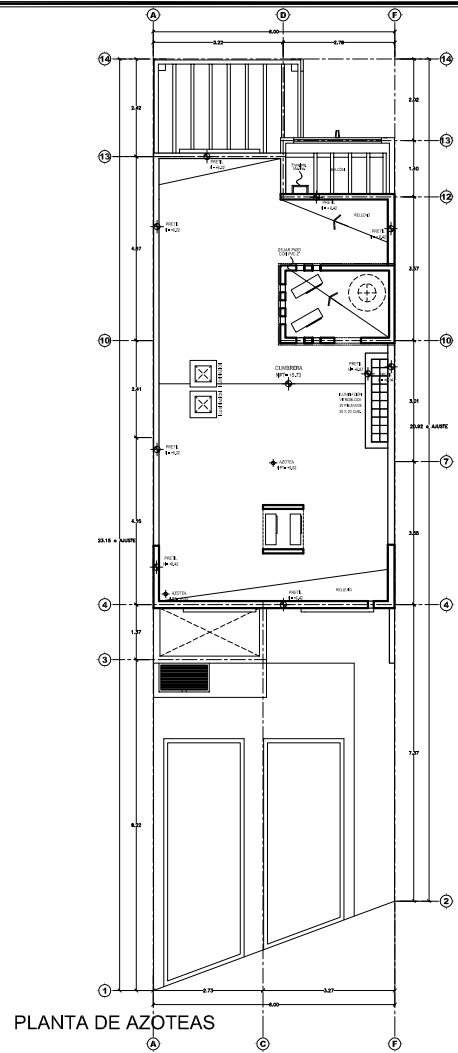

PLANTA DE AZÓTEAS

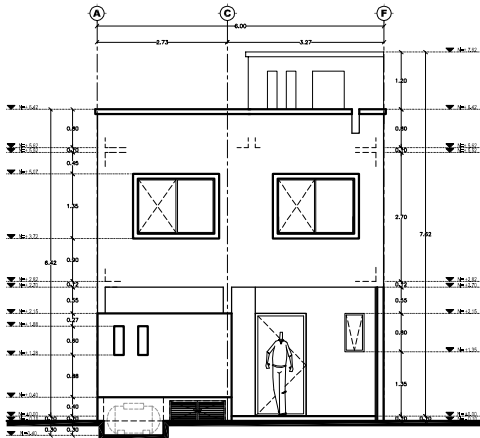

ALZADO PRINCIPAL

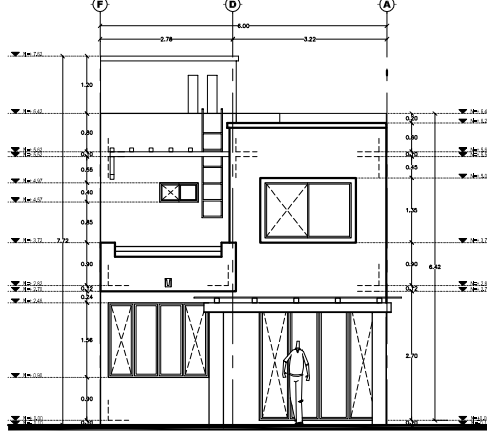

ALZADO POSTERIOR

| SERVICIOS Y ÁREAS COMUNES | |
|--|---|
| * Servicios ocultos (electricidad y teléfono) | * Amueblado básico de casas club. |
| * Condominio privado. | * Regaderas y baños en casa club. |
| * Reglamento de condominio. | * Área de cocina en casas club. |
| * Vialidades adoquinadas. | * Asadores en casa club. |
| * Caseta de vigilancia. | * Areas verdes y de esparcimiento. |
| * Casa club con alberca. | * Riego por aspersión automatizado en áreas verdes. |
| * Gimnasio en casa club (Equipamiento básico). | * Área de niños. |

| NOTAS GENERALES | |
|--|--|
| * Los servicios de telefonía y TV por cable solo se entregan canalizados y el servicio depende del prestador de servicio (Telmex y Telecable). | |

HAGO CONSTAR QUE CONOZCO LA VIVIENDA, ASÍ COMO LA UBICACIÓN FÍSICA DE LA MISMA EN EL DESARROLLO.

NOMBRE DEL CLIENTE _____
 ACEPTO _____ FIRMA _____ FECHA _____

| SUPERFICIES | |
|--|--|
| 138 m2 de terreno tipo | |
| 132 m2 de construcción. | |
| Zoclo en madera de encino. | |
| Piso cerámico color beige 45x45. | |
| Estufa 6 quemadores (marca Bosh, Mabe o similar) con campana en acero inoxidable. | |
| Barandal de madera de guayabillo. | |
| Pérgola de madera de guayabillo y carrizalillo en terraza. | |
| Pérgolado de madera en cochera. | |
| Piso sello lavado en ingreso principal y patio trasero. | |
| Aplanados en mortero y arena. | |
| Ventanería en aluminio color champagne en 2" y 3". | |
| Cancel de baño con cristal templado. | |
| Cubierta de granito tipo santa cecilia o venecia gold en cocina y baños planta alta (El color del granito puede variar). | |
| Accesorios de baño cromados. | |
| Espejo en baños. | |
| Aire acondicionado tipo minisplit (1 de 2ton y 3 de 1ton). | |
| Recamara ppal. con closet vestidor de melamina y sin puertas. | |
| Recamara 1 con closet completo en melamina y puertas prefabricadas. | |
| Tanque de gas estacionario 180 lts. | |
| Tinaco de agua de 600 lts. | |
| Calentador automático de 38 lts. | |
| Escalera marina. | |
| Domos de acrílico blanco con ventilación en azotea (2 pzas). | |
| Impermeabilizante asfáltico prefabricado con gravilla. | |
| Accesorios eléctricos en color grafito. | |
| Mosquiteros en ventanas y puertas corredizas. | |
| Puerta principal de madera enchapada con encino. | |
| Ventiladores en recamaras. | |
| Incluye lamparas. | |

ESPECIFICACIONES

* NOTA: El mobiliario de las plantas arquitectónicas solamente es representativo como propuesta de amueblado, por lo que no sera proporcionado por la constructora.

PROYECTO:

AV. VALLE DE MEXICO No. 3 LOCAL 6 Y 7
 FRACC. VALLE DORADO TEL. 290-4065
 BAHIA DE BANDERAS, NAYARIT

DESARROLLO:

FRACCIONAMIENTO LOS AMORES

BUCERIAS - NAYARIT

NOMENCLATURA:

FICHA TÉCNICA

PROTOTIPO: **DESEO** CLAVE DE PROTOTIPO: **PVR-AM-006-DES-3R0A132VCTIO** ESCALA: **S/E** FECHA: **09-Diciembre-08**

PROTOTIPO: **DES-3R**

VERSION: **005**

CLAVE FRACC. **PVR-AM-006**

LÁMINA N° **FTC-01**